

# forêt ions bois



ées ». /Photo archives DDM

du Bois et de la Forêt », Midi-Pyrénées Bois propose aussi des journées portes ouvertes d'entreprises de la filière bois, dont la SARL Imbert (menuiserie, charpente) à Revel, ce vendredi 13 mai au matin et, le samedi 14 mai, à 14h30, à Villematier (31) : introduction à la construction bois avec visite commentée d'un chantier de maison à ossature bois. La semaine du Bois et de la Forêt en Midi-Pyrénées est un événement de l'Année Internationale des Forêts, soutenue par Midi-Pyrénées Bois est l'association interprofessionnelle régionale de la filière forêt et bois. Programme complet et informations sur : [www.mpb Bois.net](http://www.mpb Bois.net) ou au 05 61 75 47 30.

*Emile Gaubert*

(\*) Réservations pour l'atelier enfants du mercredi : 05 61 27 53 02.

## aujourd'hui

**PÉTANQUE** > **Concours des 55 ans et plus.** Comme chaque deuxième mercredi du mois, c'est bien ce mercredi 11 mai, à partir de 14 heures, qu'aura lieu le concours de pétanque en triplettes réservé aux 55 ans et plus.

## demain

**JEUDI 12 MAI** > **Au club des aînés.** Rendez-vous dans la grande salle pour un loto, à partir de 14 heures.

## à venir

**VENDREDI 13 MAI** > **Gala de fitness.** Toute l'équipe de Tous En Sport et le centre des Arts Corporels organisent leur gala de fin d'année, à 21 heures, à la salle polyvalente Claude-Nougaro. Au cours de ce spectacle ils présenteront leurs nouvelles créations 2011 «Journal Dehors» à travers des chorégraphies de fitness, danse et breakdance, signées Sandie Redon et Raphaël Maria. Tarif d'entrée: 5€; gratuit pour les moins de 6 ans. Prévente de tickets d'entrée ce mercredi 11 mai, de 14 à 20 heures, salle polyvalente.

**SAMEDI 14 MAI** > **Expo du centre social.** Les adhérents du Centre social de Revel organisent une exposition de leurs travaux, au centre culturel Get, de 9 heures, à 17 heures.

**SAMEDI 14 MAI** > **Lâcher de truites.** Un lâcher de truites aura lieu ce samedi 14 mai, au lac de La Pomarède. A cette occasion une grillade ouverte à tous sera proposée à midi, aux personnes inscrites et titulaires de la carte de l'association Tourisme et Nature de La Pomarède. Inscriptions avant ce jeudi 12 mai au «Pêcheur», chez M. Bezombes, avenue de Saint-Ferréol. Rens: 05 61 83 41 31 et 06 44 10 960 21 (HR).

**DIMANCHE 15 MAI** > **Kermesse paroissiale.** Toute la journée avec mounjetado à midi, place Philippe Vi de Valois.

## eaux de la montagne noire

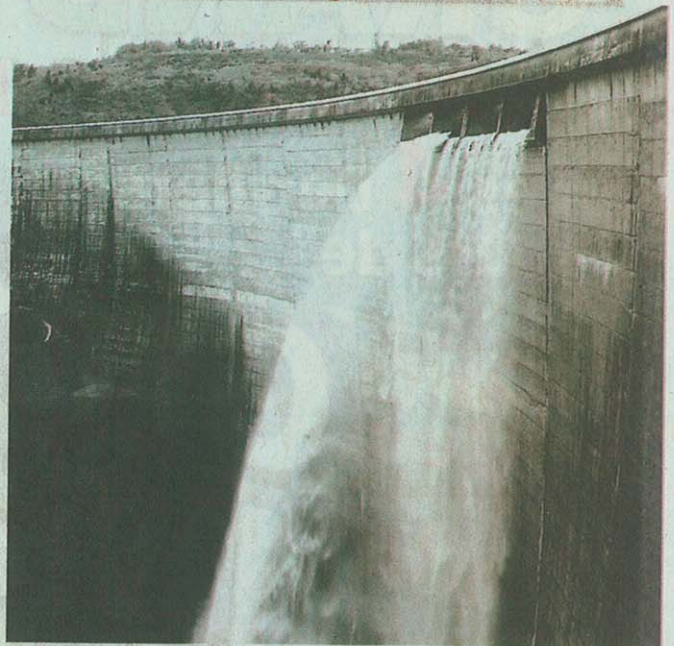

Jusqu'au 2 juin, on va tester les sirènes d'alerte en cas de rupture du barrage des Cammazes.

# Tests d'alerte pour les Cammazes

Depuis 1989, l'Institution des Eaux de la Montagne Noire (IEMN) s'est dotée d'un plan d'alerte destiné à avertir les populations situées à l'aval du barrage des Cammazes, sur les communes de Durfort, Sorèze et Revel. Il permet de prévenir la zone dite du "quart d'heure", c'est-à-dire les communes qui, en cas de rupture de l'ouvrage, subiraient l'onde de submersion dans le quart d'heure qui suit.

Actuellement, le plan d'alerte est composé d'un poste central de pilotage situé au barrage des Cammazes dans le local de surveillance et de six postes sirènes situés dans la vallée : deux sur Durfort, un sur Pont-Crouzet à Sorèze et trios sur Revel.

### Tester les sirènes d'alerte

Le développement de l'urbanisme dans la zone à couvrir par le plan d'alerte et sa nécessaire rénovation ont conduit aux travaux actuellement en-

gagés par l'Institution. La mise en service du système implique des essais de ces sirènes qui seront réalisés entre ce mercredi 11 mai et le jeudi 2 juin 2011. Ces essais des sirènes se caractériseront par des émissions sonores de deux secondes séparées par un silence de trois secondes pendant deux minutes. Ce cycle pourra être répété à plusieurs reprises et avec plusieurs tonalités. Pendant cette période, les courtes séquences d'activation des sirènes ne seront qu'un exercice pour tester le système. Elles n'appelleront aucune réaction de la part de la population. «Il est important de préciser que le comportement du barrage des Cammazes est parfaitement satisfaisant comme en témoigne la surveillance étroite dont il est l'objet tant par l'Institution et Voies Navigables de France que par les services de l'Etat», précise le président de l'Institution, Gilbert Hébrard.

## éducation